

Verwaltungsvorlage

Entscheidung durch VA Rat/öff. Rat/nichtöff.

über	Sitzung Nr.	Datum
Ausschuss für Bau, Straßen und Umwelt	9	24.01.2018
Verwaltungsausschuss	14	05.02.2018

Federführende Dienststelle	Nr.	Verfasserin / Verfasser der Vorlage	Zeichen
	II	Holger Meyer	

Betreff	Gestaltung des Rathausplatzes
---------	-------------------------------

I. Beschlussvorschlag

Die Gestaltung des Rathausplatzes erfolgt gemäß des Ausführungsplanes Drucksache Nr. 7.1/2018.

II. Begründung

Die Überarbeitung der asphaltierten Fläche des Rathausplatzes hat der Bauhof bereits im vergangenen Jahr vorgenommen.

Durch den Bauhof sind gemäß Ausführungsplan weitere Arbeiten vorzunehmen:

1. Regulierung der Pflasterflächen einschl. der Rinnenanlagen
2. Sitzckecke vergrößern
3. Erstellung eines Holzunterstandes bei der Sitzckecke
4. Überarbeitung der Beetflächen einschl. Bepflanzung
5. Einbau von Fahrradbügel

Bei diesen Arbeiten fallen lediglich Kosten für die Materialbeschaffung an.

Die Ergänzung der Beleuchtung und die Parkplatzmarkierung sind durch Fachfirmen durchzuführen und sollen im Rahmen der zur Verfügung stehenden Haushaltsmittel erfolgen. Zusätzliche Mittel müssen nicht veranschlagt werden.

Christoph Hartz

Anlage

Drucksache Nr. 7.1/2018

Gemeinde Ovelgönne - Landkreis Wesermarsch
Vorplatz Rathaus - Sporthalle
- Lageplan - (Entwurf)
 Parkplatz-Anordnung 90° - Anzahl Parkplätze: 22 Stk
 Hinweis: Verwendung dieser Unterlage nur für interne Zwecke/
 Weitergabe nur mit schriftlicher Zustimmung des Verfassers!
 Ingenieureingemeinschaft
 für räumliche Planung
 melcher, schmidt und partner
 Büro h.Lappin, August-Henrichs-Str. 4, 26215 Wiefelsede, Tel. 04402-960389
 Maßstab: 1:250 - DIN A3
 Stand: 12.01.2016

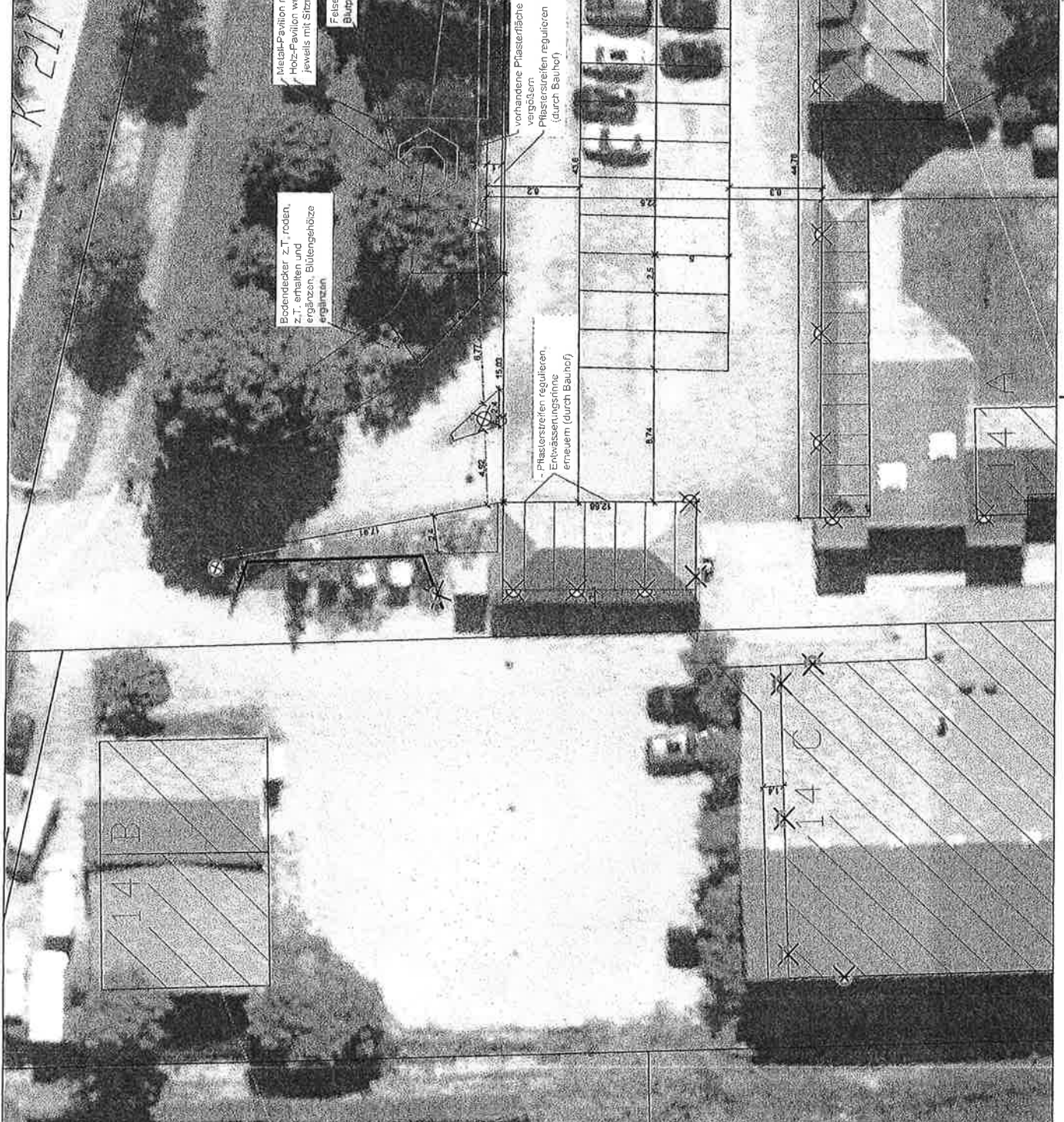

Legende

	Leuchte vorhanden
	Leuchte geplant